

Willa Gutta



© Remmers Gruppe AG Remmers Gruppe AG

Specyfikacja:

- **Inwestycja**
Renowacja elewacji , Renowacja elewacji ceglanej
- **Czy możliwe jest zwiedzenie?**
nie
- **Typ obiektu**
Zabytki i cenne obiekty historycznie , Single / two family homes
- **Adres obiektu**
, 04-434 Warszawa
- **Zakończenie robót**
2015

Opis

Jedną z pierwszych modernistycznych realizacji Romualda Gutta (polskiego architekta, przedstawiciela modernizmu, profesora Akademii Sztuk Pięknych w Warszawie i Politechniki Warszawskiej) była jego własna willa przy ulicy Hoene-Wrońskiego 5. Wzniesiona została w 1928 r. Budynek, sprawiający wrażenie różnie ułożonych brył, zbudowano z cementowej, szarej cegły, która należała do ulubionych przez architekta materiałów budowlanych. Elewacja domu powstała w wyniku przesunięcia poszczególnych warstw cegieł. Takie rozwiązanie dało interesujący efekt przeplatających się pasów światła i cieni. Willę otaczał ogród wielokrotnie przekomponowywany przez Romualda Gutta. Od 1977 roku budynek jest obiektem zabytkowym.

Problem:

Jedną z pierwszych modernistycznych realizacji Romualda Gutta (polskiego architekta, przedstawiciela modernizmu, profesora Akademii Sztuk Pięknych w Warszawie i Politechniki Warszawskiej) była jego własna willa przy ulicy Hoene-Wrońskiego 5. Wzniesiona została w 1928 r. Budynek, sprawiający wrażenie różnie ułożonych brył, zbudowano z cementowej, szarej cegły, która należała do ulubionych przez architekta materiałów budowlanych. Elewacja domu powstała w wyniku przesunięcia poszczególnych warstw cegieł. Takie rozwiązanie dało interesujący efekt przeplatających się pasów światła i cieni. Willę otaczał ogród wielokrotnie przekomponowywany przez Romualda Gutta. Od 1977 roku budynek jest obiektem zabytkowym.

Zastosowane systemy produktów / wolumen

> **Glonosan**

Nr. art.: 0676



> **KSE 300**

Nr. art.: 0720



> **KSE 100**

Nr. art.: 0719



> **Funcosil WS**

Nr. art.: 0614



> **Funcosil OFS**

Nr. art.: 0617



> **RM - old collection**

Nr. art.: 0750



> **FM TK**

Nr. art.: 1026



> **Color LA Historic**

Nr. art.: 6476



> **SP Top White**

Nr. art.: 0402



> **SP Levell**

Nr. art.: 0401



> **SP Prep**

Nr. art.: 0400



> **Kotwa spiralna**

Nr. art.: 4331



> **SP Top Q2**

Nr. art.: 0408



Impressionen

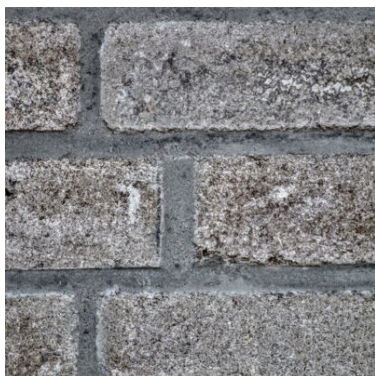

©



©

Dalsze informacje:

<https://www.remmers.pl/pl/referenceDetail/3850>