

Siedziba Prokuratury Regionalnej



© Remmers Polska Remmers Polska

Specyfikacja:

- **Inwestycja**
Renowacja elewacji , Renowacja elewacji z kamienia naturalnego , Renowacja elewacji z muru pruskiego
- **Typ obiektu**
Zabytki i cenne obiekty historyczne , Budynek biurowy i administracyjny , Inne obiekty użyteczności publicznej
- **Adres obiektu**
, 00-071 Warszawa
- **Zakończenie robót**
2021
- **Czy możliwe jest zwiedzenie?**
nie

Problem:

Pałac został wzniesiony pomiędzy 1746 a 1752, jego projektantem mógł być Jakub Fontana. Pierwszy znany widok pałacu znajduje się w obramieniu planu Warszawy z 1762 autorstwa Piotra Ricauda de Tirregaille. Najpierw pałac stanowił własność generała Franciszka Jana Załuskiego, starosty grójeckiego. W 1761 sprzedał go Teodorowi Wesslowi, podskarbiemu koronnemu, który z kolei w 1764 sprzedał go Antoniemu Ostrowskiemu, biskupowi kujawskiemu, późniejszemu prymasowi. Obecnie mieści się tu warszawska prokuratura regionalna i Instytut Wymiaru Sprawiedliwości.

Zastosowane systemy produktów / wolumen

› **Primer Hydro S F**

Nr. art.: 1072



› **SP Top White**

Nr. art.: 0402



› **SP Top Q2**

Nr. art.: 0408



› **Primer Hydro HF**

Nr. art.: 0725



› **Color LA**

Nr. art.: 6400



› **Color LA Fill**

Nr. art.: 0560



› **Color LA Historic**

Nr. art.: 6476



› **Tape VF 120**

Nr. art.: 5071



› **MB 2K**

Nr. art.: 3014



› **Clean FP**

Nr. art.: 0666



› **RM - old collection**

Nr. art.: 0750



› **Funcosil SL**

Nr. art.: 0608



> **Sulfatex LQ**

Nr. art.: 0663



> **VM Fill**

Nr. art.: 0517



Impressionen



©

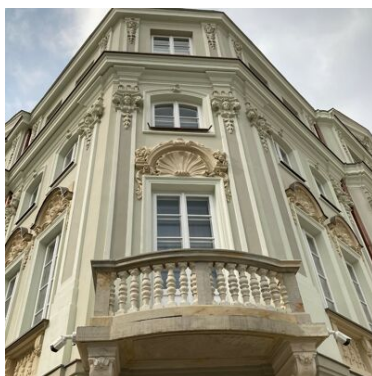

©